

Elevadores do CER

Para se deslocar entre pavimentos



Digite o andar desejado e aperte a tecla CONFIRMA.

Enter the desired floor and press the CONFIRM key.



Dirija-se ao elevador indicado. Se errar, tecla CANCEL e reinicie o processo.

Go to the elevator indicated. If you make a mistake, press CANCEL and restart the process.

Para ir ao Térreo, tecla 1.

To go to the ground floor, press 1.

IMPORTANTE

Todos os passageiros precisam registrar suas chamadas individualmente.

All passengers must register their call individually.



ANO XXX • Nº 324 • MARÇO DE 2013

Tango e rosas marcaram o Dia Internacional da Mulher



No CER, o Dia Internacional da Mulher foi celebrado com apresentação de tango e entrega de rosas, na homenagem realizada pelo Condomínio em parceria com o Instituto Cultural Brasil Argentina (ICBA). No horário do almoço, o público foi surpreendido com a apresentação de tango dos professores Alice Vasques e André Carvalho ao som de clássicos do gênero. Ao mesmo tempo, o aprendiz de tango Carlos Molina distribuiu rosas vermelhas a todas as mulheres presentes na Alameda Florida. A entrega de flores prosseguiu ao longo da tarde de 8 de março.

Escreva para cadastro@cerconvencoes.com.br e receba o Jornal do CER no seu e-mail.



Procurando agilidade, pronta entrega e qualidade em aluguel de móveis?

0800 771 5352

John Richard. Rapidez e facilidade em aluguel de móveis.

www.johnrichard.com.br

John
Richard

Aluguel
de móveis
para escritórios
e residências

AGENDA

O que acontece no pavimento de convenções

Em abril Café Empresarial traz painel sobre 'gestão da informação na era digital'

Dia 9 de abril, a partir das 18:30h, acontece mais uma edição da série gratuita Café Empresarial.

Com o tema "Gestão da Informação na Era Digital", o evento incentiva o debate sobre a nova realidade de produção de conteúdo e a reação do mercado frente ao novo cenário.

Mediado por Bruno Garcia, editor do Mundo do Marketing e sócio da Com2B, o painel terá a participação de Elis Monteiro, colunista do Jornal O Globo, Rafael Malhado, idealizador e coordenador do Grupo Papo de Mídia - Grupo Multidisciplinar de Estudos e Pesquisas sobre Mídia, Vitor Lima, sócio-diretor de planejamento da Branded, professor de Pós-Graduação, MBA e Pós-MBA da INFNET, FGV e ESPM, citado pela Social Media Marketing Magazine



Elis Monteiro



Rafael Malhado



Bruno Garcia



Vitor Lima



Roberto Paiva

como um dos TOP 100 professores de marketing no Twitter e Roberto Paiva gerente de projetos e negócios da empresa Omnid, que atua há mais de 15 anos na área de projetos de TI e Telecom.

O Café Empresarial tem apoio do Furfle, Gráfica J. Digiorgio, Qualivideo, COM2B, Restaurante Scotton, Bonoso Consultoria, Mais Cacau e Patuá Comunicação. Para participar faça sua inscrição no site www.cerconvencoes.com.br. Vagas limitadas.

Lançamento TA Hydronics Reunião científica Socerj

A TA Hydronics lança, dia 21 de março, a nova linha de válvulas de controle TA-FUS1ON. O evento, conduzido pelo Engº Ricardo Suppion, reúne profissionais que projetam, instalam e mantêm sistemas de refrigeração. Inscrições gratuitas pelo e-mail lorren@tahydronics.com.br ou (11) 5589-0638.

A Sociedade de Cardiologia do Estado do Rio de Janeiro – SOCERJ realiza dia 23 de março, a partir das 8:30h, sua Reunião Científica Mensal com debates seguidos de confraternização.



A programação completa está disponível no site www.socerj.org.br.

Pavimento de Convenções do Centro Empresarial Rio



Conheça nossas instalações versáteis e funcionais. Ligue e marque uma visita. (21) 2554 8182

Todo dia com você

Condomínio

- ▶ Jackson Alves - gerente predial • gp.cer@markbuilding.com.br
- ▶ Engº Jorge Ricardo - gerente de manutenção
gm.cer@markbuilding.com.br
- ▶ Luciane Reis - concierge
sp.cer@markbuilding.com.br
- ▶ Amanda Medeiros - gerente financeira
financeiro.cer@markbuilding.com.br
- ▶ Eduardo Bento Felipe - supervisor de manutenção
sm.cer@markbuilding.com.br
- ▶ Atendimento: ☎ 2ª a 5ª das 8h às 18h - ☎ 6ª das 8h às 17h
- ▶ ☎ 3534.2800 • Fax: 3534.2810
cer@markbuilding.com.br • URL: www.markbuilding.com.br
- ▶ Praia de Botafogo, 228 - Rio de Janeiro • RJ • 22250-906

Pavimento de Convenções

- ▶ Leticia de Freitas e Castro - gerente de eventos
reservas@cerconvencoes.com.br
- ▶ Telefax.: 2554.8182 ▶ URL: www.cerconvencoes.com.br

Jornal do CER - Expediente:
Publicação da Sociedade Civil Centro Empresarial Rio
Produção: Gurjão Jenné Comunicação Integrada Ltda.
Editora: Kiki Gurjão • Reportagem: Karin Diniz
Projeto Gráfico: Luiz Muratori
Fotografia: divulgação / arquivo condominio
Tiragem: 2.000 exemplares.



Brigada de incêndio trabalha pela segurança dos usuários do CER

O Centro Empresarial Rio dispõe de uma nova equipe treinada e capacitada de bombeiros profissionais civis, também conhecida como Brigada de Incêndio. Com o respaldo dos sistemas e equipamentos vistoriados diariamente, os brigadistas atuam na prevenção e no combate a incêndio, bem como no atendimento de emergências setoriais.

Durante 24 horas por dia, sete dias por semana, seis profissionais se revezam em rondas para verificar as condições das instalações prediais nos 19 andares do Edifício Argentina, incluindo a cobertura.

“Buscamos vazamentos nas mangueiras e nos sprinklers, checamos se existem obstruções



nas saídas de emergência e demais equipamentos, além de relatar possíveis fumantes irregulares nas escadas”, explica Carlos Henrique Bento, um dos responsáveis pelos plantões da Brigada.

Também como medida preventiva de segurança, o CER promove o exercício anual de escape, supervisionado pelo Cel. Nerilson Martin, Oficial da Reserva do Corpo de Bombeiros e consultor técnico do

Condomínio. O treinamento tem o objetivo de divulgar aos usuários os dispositivos de prevenção e combate a incêndio disponíveis, as rotas de fuga e os procedimentos recomendados em caso de emergência.

“Ser brigadista é uma grande responsabilidade que assumo com prazer. Trabalhamos muito com a prevenção, mas em caso de sinistro estamos preparados para atuar com agilidade e confiança, como foi o caso esse mês, quando meus colegas tiveram que intervir em um princípio de incêndio no 16º andar. Todos os equipamentos funcionaram perfeitamente e a situação foi controlada rapidamente. Com as medidas certas, os usuários se sentem mais seguros em seu ambiente de trabalho, o que é essencial”, finaliza Carlos Henrique.

Conheça os recursos de prevenção e combate a incêndio do CER

O Edifício Argentina possui certificado de aprovação do Corpo de Bombeiros, atestando o cumprimento de todas as medidas de segurança contra incêndio e pânico

218 extintores recebem recarga anual e reteste a cada cinco anos



Redes de sprinklers com 7.600 bicos



Cada ala possui uma escada enclausurada com antecâmara para exaustão da fumaça

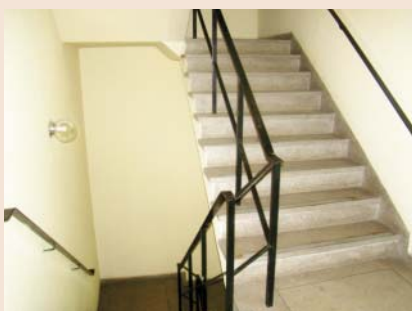

Portas corta-fogo resistentes a 400° C por 4 horas

Botoeiras de alarme de incêndio



Interfones de comunicação com a sala de controle



Cada ala dispõe de uma caixa de hidrante com duas mangueiras 1 ½”, um esguicho regulável e uma chave storz

Coluna do Condomínio

Renovação da ISO 14001

Um ano após a conquista da certificação ISO 14001, o CER passará por auditoria para renovação do documento. A avaliação será realizada pelos órgãos responsáveis durante dois dias, quando será verificado o cumprimento das normas exigidas.

Mais clareza no G1

Através de uma técnica sustentável, o pavimento de garagem G1 ganhou mais luminosidade. O teto em concreto foi pintado de branco, clareando o ambiente. A intervenção simples e econômica já oferece resultados positivos.

Acesso à escada

Para oferecer ainda mais segurança aos usuários do CER, a porta de acesso às escadas de emergência que ficava localizada no Restaurante Scotton foi deslocada para o hall de elevadores. A mudança proporcionará a saída mais fluente e segura dos usuários, em caso de evacuação do prédio.

Posse da Cipa 2013



Os membros eleitos para a Comissão Interna de Prevenção de Acidentes - CIPA 2013 tomaram posse no último dia 21 de fevereiro. São eles: Luciane Reis (presidente), Eduardo Bento

(indicado pela empresa), Jorge Ricardo B. dos Santos (vice-presidente eleito), Abelardo Lima de Oliveira (suplente eleito).

Refrigeração em ordem

Em fevereiro, foram executados serviços de manutenção que garantem a eficiência energética do sistema de refrigeração. Foi realizada limpeza das bacias das torres de arrefecimento e dos condensadores da central de água gelada, que são os componentes responsáveis por transferir o calor para água. As intervenções não prejudicaram o funcionamento normal do ar condicionado.

HORÁRIOS DE CARGA E DESCARGA:

Dias úteis - 9h às 11h e 14h às 17h (pequenos volumes) 19h às 7h (grandes volumes).
Sábados, domingos e feriados - 24 horas.



ATENÇÃO:

AUTORIZAÇÕES para entrada de pessoas fora do horário comercial, ORDENS DE SERVIÇO (SOS) e pedidos e AR CONDICIONADO EXTRA devem ser encaminhados dentro do horário de funcionamento da Administração.



sugestão, crítica, reclamação? escreva para:
sac.cer@markbuilding.com.br

selo fsc

BANCOS

- ITAÚ PERSONNALITÉ
CER SS.101
TEL.: 3003.3830
- BRADESCO
CER SS.102
TEL.: 3237.1100
- BANCO HSBC
CER LJ. 110
TEL.: 3237-6700
- BANCO SANTANDER
CER LJS. 114 A 116
TEL.: 2559.6500

Guia de Serviços

CURSO

- INSTITUTO CULTURAL BRASIL ARGENTINA CURSOS DE ESPANHOL E TANGO
CER SOBRELOJA 202
TEL.: 2551-9446

Para Anunciar ligue (0xx21) 2541-1491 ou 2275-0310
Olga Banchik

ESTACIONAMENTO

- RIO PARK/ESTAPAR EDIFÍCIO NOVE DE JULHO
TEL.: 2237.8347

TABACARIA

- CANTO DO CAFÉ
CER TÉRREO
TEL.: 2554.8127

RESTAURANTES

- ZACKS
CER LJ. 101
TEL.: 2552.3644
- LA MOLE
CER LJ.102
TEL.: 3460-0800
- SALSALITO
CER LJ. 117
TEL.: 2554.5342
- STARBUCKS
CER LJ. 120
TEL.: 2551.0599
- SCOTTON PAVIMENTO DE CONVENÇÕES
TEL.: 2554.8734

