

Jornal do



CENTRO EMPRESARIAL RIO

CER

ANO XXXI • Nº 336 • MARÇO DE 2014

Exposição no Zacks celebra 50 anos de Beatlemania

Este ano o mundo comemora os 50 anos de Beatlemania e, para celebrar, o Zacks Botafogo exhibe uma exposição sobre os Beatles. A mostra reúne pela primeira vez no Brasil uma seleção de peças originais vintage raras do acervo da cultura Pop dos anos 1960 do colecionador Roberto de Carvalho. São pôsteres e capas originais de revistas com os Fab Four, discos autografados e guitarras da época.

O fenômeno mundial da Beatlemania começou em Nova York, com a apresentação histórica dos Beatles, em fevereiro de 1964, no programa The Ed Sullivan Show. O público entra na onda do Yeah, Yeah, Yeah e a TV americana registra índice de audiência jamais visto: 73 milhões de expectadores.

Os Beatles protagonizaram a maior revolução na cultura Pop do século XX e continuam influenciando e conquistando novos públicos que perpassam gerações.

A exposição fica em cartaz até o dia 20 de março. Vale conferir!



LP Help autografado



OMUX
Estética & Beleza

Cabeleireiro, maquiagem, design de sobrancelhas, manicure, pedicure, depilação, limpeza de pele com peeling de cristal, drenagem linfática e massagem corporal.

Visite-nos e ganhe 15% de desconto

Ambiente aconchegante, profissionais qualificados, materiais descartáveis e auto clavados.

Praia de Botafogo 210 sl. 205
Tel.: 2552 7993



Quer receber o Jornal do CER no seu e-mail? Escreva para cadastro@cerconvencoes.com.br e solicite.

Procurando agilidade, pronta entrega e qualidade em aluguel de móveis?

0800 771 5352

John Richard. Rapidez e facilidade em aluguel de móveis.



www.johnrichard.com.br

John
Richard

Aluguel
de móveis
para escritórios
e residências

AGENDA

O que acontece no pavimento de convenções

Descubra o que é líder autêntico no Café Empresarial de abril

A estreia do Café Empresarial 2014 será dia 8 de abril, terça-feira, a partir das 18:30h, com a palestra "O líder autêntico", um tema presente em nosso dia a dia, seja no âmbito profissional, social ou mesmo familiar.

O conferencista Vitor Alexandre Solkam, Engenheiro de Computação formado pela Universidade Federal de São Carlos, consultor especializado em Liderança de Equipes e Projetos de Vida e produtor autorizado



Vitor Alexandre Solkam

da Escola de Liderança da Condor Blanco Internacional abordará os tipos de líderes, os poderes internos de um líder autêntico, como formar equipes poderosas e porque o mundo atual está "sedento" por líderes autênticos.

O Café Empresarial tem apoio da Bonoso Consultoria, Qualivideo, Gráfica J. Di Giorgio, Restaurante Scotton e Eventioz. Inscrições gratuitas através do site www.cerconvencoes.com.br. Vagas limitadas.

Workshop de grafologia

Em parceria com o CER, a grafóloga e psicóloga Ilse Calen realiza, dia 17 de março, das 18:30h às 20:30h, o Workshop gratuito "Modelo dos Cinco Grandes Fatores da Personalidade (Big Five) aplicado à Escrita". Avaliação rápida e fidedigna para o profissional de RH identificar na escrita os fatores pessoais que determinam as atitudes laborais do candidato. Inscrições através do site www.grafologic.com.br, e-mail ic@grafologic.com.br ou telefone (21) 2295-3519.

Introdução ao BIM

Dia 28 de março, das 8:30h às 18h, a Associação Brasileira dos Gestores e Coordenadores de Projetos - AGESC promove o curso "Introdução ao BIM", dirigido a arquitetos e engenheiros. O conteúdo programático inclui conceitos fundamentais, BIM no ciclo de vida das edificações, implantação de BIM e exemplos de aplicação. Inscrições pelos e-mails inscricao@agesc.org e mfernanda@agesc.org. Para obter mais informações acesse o site www.agesc-brasil.org.

Pavimento de Convenções do Centro Empresarial Rio



Conheça nossas instalações versáteis e funcionais. Ligue e marque uma visita. (21) 2554 8182

Todo dia com você

Condomínio

- ▶ Jackson Alves - gerente predial • gp.cer@markbuilding.com.br
- ▶ Engº Jorge Ricardo - gerente de manutenção
gm.cer@markbuilding.com.br
- ▶ Wagner Carvalho - supervisor predial
sp.cer@markbuilding.com.br
- ▶ Amanda Medeiros - gerente financeira
financeiro.cer@markbuilding.com.br
- ▶ Eduardo Bento Felipe - supervisor de manutenção
sm.cer@markbuilding.com.br
- ▶ Atendimento: ☎ 2ª a 5ª das 8h às 18h - ☎ 6ª das 8h às 17h
- ▶ ☎ 3534.2800 • Fax: 3534.2810
cer@markbuilding.com.br • URL: www.markbuilding.com.br
- ▶ Praia de Botafogo, 228 - Rio de Janeiro • RJ • 22250-906

Pavimento de Convenções

- ▶ Leticia de Freitas e Castro - gerente de eventos
reservas@cerconvencoes.com.br
- ▶ Telefax.: 2554.8182 ▶ URL: www.cerconvencoes.com.br

Jornal do CER - Expediente:
Publicação da Sociedade Civil Centro Empresarial Rio
Produção: Gurjão Jenné Comunicação Integrada Ltda.
Editora: Kiki Gurjão • Reportagem: Karin Diniz
Projeto Gráfico: Luiz Muratori
Fotografia: divulgação / arquivo condominio
Tiragem: 2.000 exemplares.



Certificação ISO 14001:2004 terá auditoria de manutenção em março

Dias 24 e 25 de março o Centro Empresarial Rio passará pela auditoria externa de manutenção da certificação ISO 14001:2004 - Sistema de Gestão Ambiental, realizada pela DNV - Business Assurance Management System Certificate.

A ISO 14001:2004 é uma norma internacionalmente reconhecida, que define as regras e os procedimentos para se estabelecer um Sistema de Gestão Ambiental (SGA) efetivo. A norma é desenvolvida com o objetivo de criar o equilíbrio entre a manutenção da rentabilidade e a redução do impacto ambiental, com o

comprometimento de toda a organização.

A gestão ambiental é um processo contínuo e permanentemente inserido na estratégia da empresa. É uma ferramenta que possibilita reduzir efeitos sobre o ambiente e aumentar a eficiência do processo produtivo.

Para o sucesso da auditoria, diferentes iniciativas foram colocadas em prática, como treinamentos com gestores e colaboradores sobre aspectos e impactos ambientais, coleta seletiva, política ambiental, além



do mapeamento do sistema de gestão, conscientização de todos acerca da preservação do meio ambiente e imposição de metas em relação à redução de materiais utilizados no dia a dia (cartucho, papel, copo plástico etc).

Esta será a segunda auditoria de manutenção do Sistema de Gestão Ambiental do CER, que foi certificado em 2012. Em 2015 será realizada a auditoria de recertificação, que revalidará o "selo verde" por mais três anos.

Cipa 2014 toma posse

Dia 24 de fevereiro aconteceu a cerimônia de posse dos membros da Comissão Interna de

Prevenção de Acidentes

- CIPA 2014. São eles:

Eduardo Felipe (presidente indicado pela empresa em seu segundo mandato consecutivo), Luiz Fernando Santiago (vice-presidente eleito), Ana Carolina França (suplente indicada) e Priscila de Souza (suplente eleita).

Segundo a norma e de

acordo com o número de funcionários do CER, dois membros foram indicados pelo empregador, dois eleitos pelos colaboradores e a secretária, Talita da Silva, foi nomeada pelos próprios integrantes da Comissão. Antes de serem empossados, os eleitos, assim como os convidados Alexandre Pereira, da Con Service, e Renato Santos, da Burle Max, participaram de um treinamento preparatório. A CIPA tem como objetivo a preservação da saúde e integridade física dos funcionários, além do combate a acidentes de trabalho.



dia internacional da mulher



março

Parabéns!

Elevadores do CER - Para se deslocar entre os pavimentos



Digite o andar desejado e aperte a tecla CONFIRMA.

Enter the desired floor and press the CONFIRM key.



Dirija-se ao elevador indicado. Se errar, teclé CANCELA e reinicie o processo.

Go to the elevator indicated. If you make a mistake, press CANCEL and restart the process.

Para ir ao Térreo, teclé 1.

To go to the ground floor, press 1.

IMPORTANTE

Todos os passageiros precisam registrar suas chamadas individualmente.

All passengers must register their call individually.

Coluna do Condomínio

Manutenção de cabos exigiu parada elétrica

Dentro do cronograma anual de manutenção programada do Centro Empresarial Rio, foram realizados, dia 2 de março, entre 0h e 6h da manhã, serviços de limpeza e reaperto de todos os terminais e cabos elétricos que alimentam o Edifício. A intervenção preventiva demandou uma parada elétrica geral no Condomínio. Durante todo o período, o gerador manteve-se acionado, evitando transtornos ou anomalias ao funcionamento normal do prédio.

Grupo gerador foi testado



O grupo gerador de emergência, responsável por garantir energia em casos de pane elétrica, também recebeu manutenção preventiva. Um teste de carga plena foi realizado pelas empresas especializadas Multidiesel e Engeman, certificando a funcionalidade do equipamento.

Vidros da fachada recebem limpeza

Para garantir a qualidade e a preservação patrimonial, foram realizados serviços de limpeza nos vidros da fachada do Edifício Argentina. A atividade foi executada pela empresa especializada Grin Serviços em Altura.

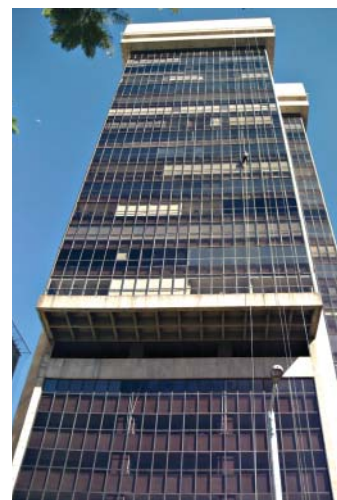

HORÁRIOS DE CARGA E DESCARGA:

Dias úteis - 9h às 11h e 14h às 17h (pequenos volumes) 19h às 7h (grandes volumes).
Sábados, domingos e feriados - 24 horas.



ATENÇÃO:

AUTORIZAÇÕES para entrada de pessoas fora do horário comercial, ORDENS DE SERVIÇO (SOS) e pedidos de AR CONDICIONADO EXTRA devem ser encaminhados dentro horário de funcionamento da Administração.

sugestão, crítica, reclamação? escreva para:
sac.cer@markbuilding.com.br

*impresso com
selo FSC*

BANCOS

- ITAÚ PERSONNALITÉ
CER SS.101
TEL.: 3003.3830
- BRADESCO
CER SS.102
TEL.: 3237.1100
- BANCO HSBC
CER LJ. 110
TEL.: 3237-6700
- BANCO SANTANDER
CER LJS. 114 A 116
TEL.: 2559.6500

Guia de Serviços

CURSO

- INSTITUTO CULTURAL BRASIL ARGENTINA CURSOS DE ESPANHOL E TANGO
CER SOBRELOJA 202
TEL.: 2551-9446

Para Anunciar ligue (0xx21)
2541-1491 ou 2275-0310
Olga Banchik

ESTACIONAMENTO

- RIO PARK/ESTAPAR EDIFÍCIO NOVE DE JULHO
TEL.: 2237.8347

TABACARIA

- CANTO DO CAFÉ
CER TÉRREO
TEL.: 2554.8127

RESTAURANTES

- ZACKS
CER LJ. 101
TEL.: 2552.3644
- LA MOLE
CER LJ.102
TEL.: 3460-0800
- SALSALITO
CER LJ. 117
TEL.: 2554.5342
- STARBUCKS
CER LJ. 120
TEL.: 2551.0599
- SCOTTON PAVIMENTO DE CONVENÇÕES
TEL.: 2554.8734

