

Para chamar o elevador



Digite o andar desejado e aperte a tecla CONFIRMA. *Enter the desired floor in the keyboard and press the CONFIRM key.*



Dirija-se ao elevador indicado. Se errar, tecla CANCELA e reinicie o processo.

Go to the elevator indicated. If you make a mistake, press CANCEL and restart the process.

PARA DIRIGIR-SE AO TÉRREO, TECLIE I TO GO TO THE GROUND FLOOR, PRESS I.

IMPORTANTE

Todos os passageiros precisam registrar suas chamadas individualmente. *All passengers must register their call individually.*



ANO XXIX • Nº 319 • OUTUBRO DE 2012

Exercício de escape será realizado em outubro

O Condomínio do Edifício Argentina realiza, dia 16 de outubro, às 10h, o treinamento anual de escape, envolvendo toda a população predial. A operação tem como objetivo instruir e capacitar usuários e equipes de serviços para casos de emergência, em que haja necessidade de desocupar a edificação.

Para a execução do plano de escape transcórrer com disciplina e segurança, os brigadistas setoriais e prediais participaram de reuniões preparatórias.

Dia 1 de outubro aconteceu o treinamento para os brigadistas novos e reciclagem dos antigos, além do encontro com os órgãos públicos: Corpo de Bombeiros, Polícia Militar, Guarda Municipal e CET-Rio.

Dia 6, as brigadas das equipes A e B e 50% do efetivo administrativo receberam

AVISO
Exercício de Escape
DIA 16/10 3ª feira 10h
IMPORTANTE
DURANTE O TREINAMENTO NÃO SERÁ PERMITIDO:
Tráfego nos elevadores.
Entrada ou saída de materiais de qualquer espécie.
Atendimento a visitantes e prestadores de serviços em geral.
Os usuários deverão evitar a entrada e saída de veículos na garagem do Edifício Argentina. O Edifício Garagem 9 de Julho funcionará normalmente.

instruções do Cel. Nerilson Martin, oficial da reserva do Corpo de Bombeiros e consultor técnico do Condomínio. Os procedimentos a serem adotados foram detalhados, incluindo rotas de fugas, pontos de encontro, equipamentos e recursos de prevenção e combate a incêndio disponíveis, além da importância de cada função no plano de

escape. Dia 13, foi promovida a mesma reunião informativa para as equipes C e D e o restante administrativo.

Dia 23 será realizada uma avaliação para verificar falhas e analisar propostas de melhorias.

A presença de todos é imprescindível para o sucesso exercício de escape. É importante agir com seriedade e responsabilidade, pensando na segurança coletiva e individual.

Para receber o Jornal do CER no seu e-mail, escreva para cadastro@cerconvencoes.com.br



Procurando agilidade, pronta entrega e qualidade em aluguel de móveis?

0800 771 5352

John Richard. Rapidez e facilidade em aluguel de móveis.

www.johnrichard.com.br

John
Richard

Aluguel
de móveis
para escritórios
e residências

AGENDA

O que acontece no pavimento de convenções

Café Empresarial de novembro será na Semana Global do Empreendedorismo

Dia 13 de novembro, a partir das 18:30h, acontece a última edição do ano da série gratuita Café Empresarial. Com o tema "A Inovação através do Empreendedorismo Corporativo", o evento sela a parceria traçada em 2012 entre o CER e a Endeavor. A palestra será ministrada pelo Prof. Leonardo Filardi, especialista em Building High Growth Business e em Business Model Generation, adviser da Junior Achievement e facilitador da Endeavor junto ao programa "Bota pra Fazer". O profissional explicará como o funcionário intraempreendedor



Leonardo Filardi

pode colaborar para o crescimento de uma corporação e apresentará diferentes métodos para desenvolver o comportamento empreendedor dentro da empresa, engajando o colaborador a contribuir para este processo de forma organizada e estruturada. O evento é apoiado por Scotton Buffet, Gráfica J.DiGiorgio, Qualivideo, Baryx, Chantyx, Bonoso Consultoria, Criar-se Consultoria, Furfle e Toda Comunicação. Para participar ligue (21) 2554-8182 ou inscreva-se em www.cerconvencoes.com.br.

Empresários se reúnem

Dia 18 de outubro, às 18h, o G10 promove o 18º Encontro de Empresários. O G10 é um grupo criado em 2007 pelo professor Marcos Oliveira com o objetivo de unir empresários para estimular o desenvolvimento do Estado do Rio de Janeiro, a troca de experiências e parcerias. A programação prevê exibição de vídeos, palestra do economista Eduardo Moreira, sócio diretor da Geração Futuro, homenageado pela Rainha Elizabeth, apresentação musical e sorteio de brindes. Outras informações no site www.g10empresas.com.br.

Seminário Consulting

Dias 25 e 26 de outubro, das 8:30h às 18h, acontece a 2ª edição do Seminário Consulting CG. Com o tema "Gestão de Pessoas: que tal descomplicar?", o evento apresentará diferentes painéis, com um total de 12h de aprendizado e troca. Estruturada nos padrões mais atuais de desenvolvimento do capital humano, a Consulting CG atua como business partner de empresas, profissionais e estudantes em todas as áreas de atuação e carreiras. Inscrições e programação completa em www.consultingcg.com.br

Pavimento de Convenções do Centro Empresarial Rio



Conheça nossas instalações versáteis e funcionais. Ligue e marque uma visita. (21) 2554 8182

Todo dia com você

Condomínio

- ▶ Jackson Alves - gerente predial • gp.cer@markbuilding.com.br
- ▶ Engº Jorge Ricardo - gerente de manutenção
gm.cer@markbuilding.com.br
- ▶ Luciane Reis - concierge
sp.cer@markbuilding.com.br
- ▶ Amanda Medeiros - gerente financeira
financeiro.cer@markbuilding.com.br
- ▶ Eduardo Bento Felipe - supervisor de manutenção
sm.cer@markbuilding.com.br
- ▶ Atendimento: ☎ 2º a 5º das 8h às 18h - ☎ 6º das 8h às 17h
- ▶ ☎ 3534.2800 • Fax: 3534.2810
cer@markbuilding.com.br • URL: www.markbuilding.com.br
- ▶ Praia de Botafogo, 228 - Rio de Janeiro • RJ • 22250-906

Pavimento de Convenções

- ▶ Leticia de Freitas e Castro - gerente
reservas@cerconvencoes.com.br
- ▶ Telefax.: 2554.8182 ▶ URL: www.cerconvencoes.com.br

Jornal do CER - Expediente:
Publicação da Sociedade Civil Centro Empresarial Rio
Produção: Gurjão Jenné Comunicação Integrada Ltda.
Editora: Kiki Gurjão • Reportagem: Karin Diniz
Projeto Gráfico: Luiz Muratori
Fotografia: divulgação / arquivo condomínio
Tiragem: 2.000 exemplares.



Salsalito completou 18 anos de parceria e serviços de qualidade

Localizado no hall térreo do Edifício Argentina, o Salsalito atingiu sua maioria e completou, dia 12 de setembro, 18 anos de parceria, serviço e padrão de qualidade.

Quando inaugurou o restaurante, em 1994, a proprietária Isabel Bastos tinha como intuito oferecer, em um ambiente agradável e acolhedor, os mesmos pratos que fazia em casa e que eram elogiados pela família e pelos amigos. Com o tempo, a essência se manteve, o espaço ganhou adeptos fiéis e a famosa cozinha caseira se modernizou.

“Trabalhei em um escritório do Edifício Argentina, onde na época tinha um pequeno



restaurante no hall. Quando comecei a pensar no Salsalito, lembrei daquele espaço e vi uma ótima oportunidade. 10 anos depois peguei o ponto onde ficam as outras duas

lojas ao lado, triplicando de tamanho”, conta Bel, que em 2009 aumentou sua rede abrindo uma nova loja no Centro da cidade.

Durante o mês de aniversário todos os clientes participaram de uma promoção e o sorteio foi realizado no dia 5 de outubro. O primeiro sorteado ganhou uma TV LED de 42”, o segundo, cinco dias de refeição gratuita, com bebida e sobremesa incluídas, e o

terceiro foi contemplado com uma torta inteira a sua escolha.

O Restaurante Salsalito funciona de segunda a sexta-feira, das 7h às 18h. Para conhecer mais acesse www.restaurantesalsalito.com.br.

Outubro é mês de conscientização contra o câncer de mama

Monumentos e prédios do Rio e de Niterói ficarão iluminados em tom de rosa até dia 31 de outubro para chamar a atenção da população sobre a importância do diagnóstico precoce do câncer de mama.

A iniciativa é parte da campanha Onda Rosa, desenvolvida pela Fundação Laço Rosa, instituição que

trabalha com a prevenção e combate ao câncer de mama. Durante este mês, é realizado o Outubro Rosa, movimento internacional que incentiva a participação da população e de empresas na campanha contra este tipo de câncer. Segundo o Instituto Nacional de Câncer,



o câncer de mama é o mais comum entre as mulheres. Em todo Brasil, são esperados mais de 50 mil casos por ano, com cerca de 10 mil mortes.

A principal causa das mortes é o diagnóstico tardio. Se a doença é descoberta no estágio inicial, as chances de cura chegam a até 95%.

Segurança e qualidade de vida na Sipat

Dia 9 de outubro foram realizadas palestras no Pavimento de Convenções, dentro da Semana Interna de Prevenção de Acidentes do Trabalho – Sipat, organizada em parceria pelas Cipa's (Comissão Interna de Prevenção de Acidentes) do CER e da Mark Building, empresa gestora do Condomínio.

O tema central do evento foi “Segurança: Plante e Cultive essa ideia”.



A primeira palestra abordou a segurança do trabalho, destacando a importância do uso dos Equipamentos

de Proteção Individual e Coletiva (EPI e EPC). “Para cada atividade existem EPIs próprios, com diferentes níveis de proteção. Nas empresas, os técnicos de segurança do trabalho ou os membros da Cipa são responsáveis por dimensionar os EPIs, de modo a proteger o

trabalhador e minimizar os danos causados por eventuais acidentes”, explicou a palestrante Caroline Ferreira.

Coluna do Condomínio

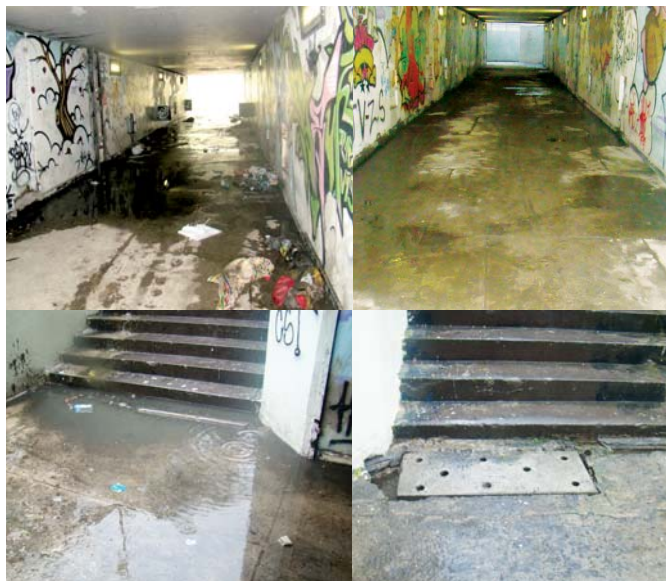

Desobstrução da passagem de nível

Uma ação imediata da equipe de manutenção do Edifício Argentina desobstruiu a passagem de nível localizada na Praia do Botafogo no último dia 26 de setembro. O local é uma das áreas de adoção do CER, através de acordo firmado com a Prefeitura do Rio.

Ferramenta mede eficácia dos serviços

O SAC - Serviço de Atendimento ao Condomínio é uma ferramenta criada para comunicação e relacionamento com os usuários. A ideia é medir a eficácia dos serviços prestados no Edifício. Envie sua sugestão, reclamação ou crítica para o email sac.cer@markbuilding.com.br. A mensagem será imediatamente encaminhada à área pertinente.

Plataforma facilita acesso às torres

A equipe de manutenção do CER projetou, sobre as bases de concreto existentes, uma plataforma para facilitar o acesso às torres de arrefecimento. O material utilizado foi ferro galvanizado, pintado com tinta

especial anticorrosiva. O utensílio possui corrimão removível que permite a manutenção dos motores e ventiladores existentes nas torres.



Sugestão, crítica, reclamação?
Escreva para: sac.cer@markbuilding.com.br

ATENÇÃO:

AUTORIZAÇÕES para entrada de pessoas fora do horário comercial, ORDENS DE SERVIÇO (SOS), e Pedidos de Ar Condicionado Extra devem ser encaminhados dentro do horário de funcionamento.

HORÁRIOS DE CARGA E DESCARGA: 9h às 11h e 14h às 17h para pequenos volumes, 19h às 7h para grandes volumes.

BANCOS

- ITAÚ PERSONNALITÉ
CER SS.101
TEL.: 3003.3830
- BRADESCO
CER SS.102
TEL.: 3237.1100
- BANCO HSBC
CER LJ. 110
TEL.: 3237-6700
- BANCO SANTANDER
CER LJS. 114 A 116
TEL.: 2559.6500

Guia de Serviços

CURSO

- INSTITUTO CULTURAL BRASIL ARGENTINA CURSOS DE ESPANHOL E TANGO
CER SOBRELOJA 202
TEL.: 2551-9446

Para Anunciar ligue (0xx21) 2541-1491 ou 2275-0310
Olga Banchik

ESTACIONAMENTO

- RIO PARK/ESTAPAR EDIFÍCIO NOVE DE JULHO
TEL.: 2237.8347

TABACARIA

- CANTO DO CAFÉ
CER TÉRREO
TEL.: 2554.8127

RESTAURANTES

- ZACKS
CER LJ. 101
TEL.: 2552.3644
- LA MOLE
CER LJ.102
TEL.: 3460-0800
- SALSALITO
CER LJ. 117
TEL.: 2554.5342
- STARBUCKS
CER LJ. 120
TEL.: 2551.0599
- SCOTTON PAVIMENTO DE CONVENÇÕES
TEL.: 2554.8734

